

# **Proyek Pengentasan 3 Dosa Besar Pendidikan (Intoleransi)**

## **Fase A Puzzle Identitas Diri**



# LKPD



## Nama Anggota Kelompok

- 1.
- 2.
- 3.
- 4.
- 5.



# PETUNJUK KEGIATAN

**1**

**Mulai dengan berdoa**

**2**

**Tulis nama anggota kelompok**

**3**

**Siapkan alat dan bahan yang diperlukan**

**4**

**Lakukan langkah kegiatan dengan cermat dan benar**

**5**

**Perhatikan alokasi waktu yang ditentukan**

**6**

**Periksa kembali sebelum dikumpulkan**





# ALAT DAN BAHAN

Kertas HVS



Lem



Pensil



Gunting



Karton



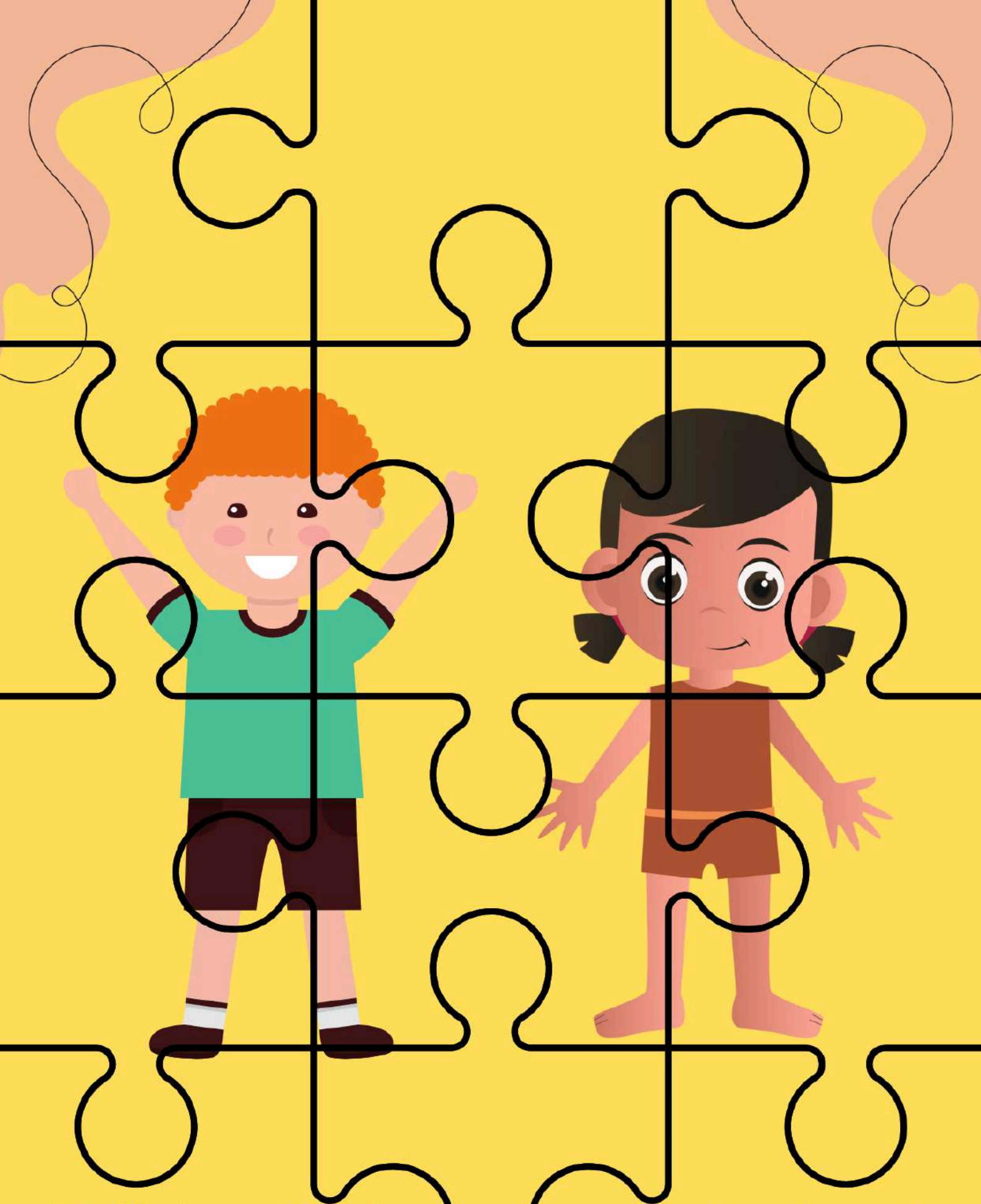

**Tuliskan Perbedaan yang terdapat  
pada kedua anak tersebut!**



# CARA KERJA

- 1) Kelompok harus berjumlah genap
- 2) Tempelkan gambar anak dan soal pada kerta karton
- 3) Potong sesuai pola yang telah ada pada gambar
- 4) Acak puzzle yang telah dipotong
- 5) Tukar puzzle yang telah diacak dengan kelompok lain



# CARA KERJA

- 6) Susunlah puzzle yang telah diberikan
- 7) Setelah puzzle tersusun, jawab pertanyaan yang ada pada puzzle tersebut
- 8) Tulis hasil analisis pada kertas HVS yang telah diberikan